

|   |  |
|---|--|
| Тротуары слева                                    |  |
| Дорожные ограждения и<br>направл уст-ва слева     |  |
| Дорожные ограждения и<br>направл уст-ва по осевой |  |
| Горизонтальная дорожная<br>разметка слева         | <div style="display: flex; justify-content: space-between;"> <div>2-я от осевой</div> <div>1-я от осевой</div> </div>  |
| Элементы дороги в плане                           |  |
| Элементы дороги в продольном профиле              | <div style="display: flex; align-items: center;"> <div style="text-align: right;">0</div> <div style="flex-grow: 1; position: relative;"> <div style="position: absolute; top: -10px; left: 0; right: 0; height: 1px; background: linear-gradient(to right, transparent 49%, black 49% 51%, black 51% 53%, transparent 53%);"></div> <div style="position: absolute; bottom: -10px; left: 0; right: 0; height: 1px; background: linear-gradient(to right, transparent 49%, black 49% 51%, black 51% 53%, transparent 53%);"></div> </div> <div style="text-align: left;">00</div> </div> |

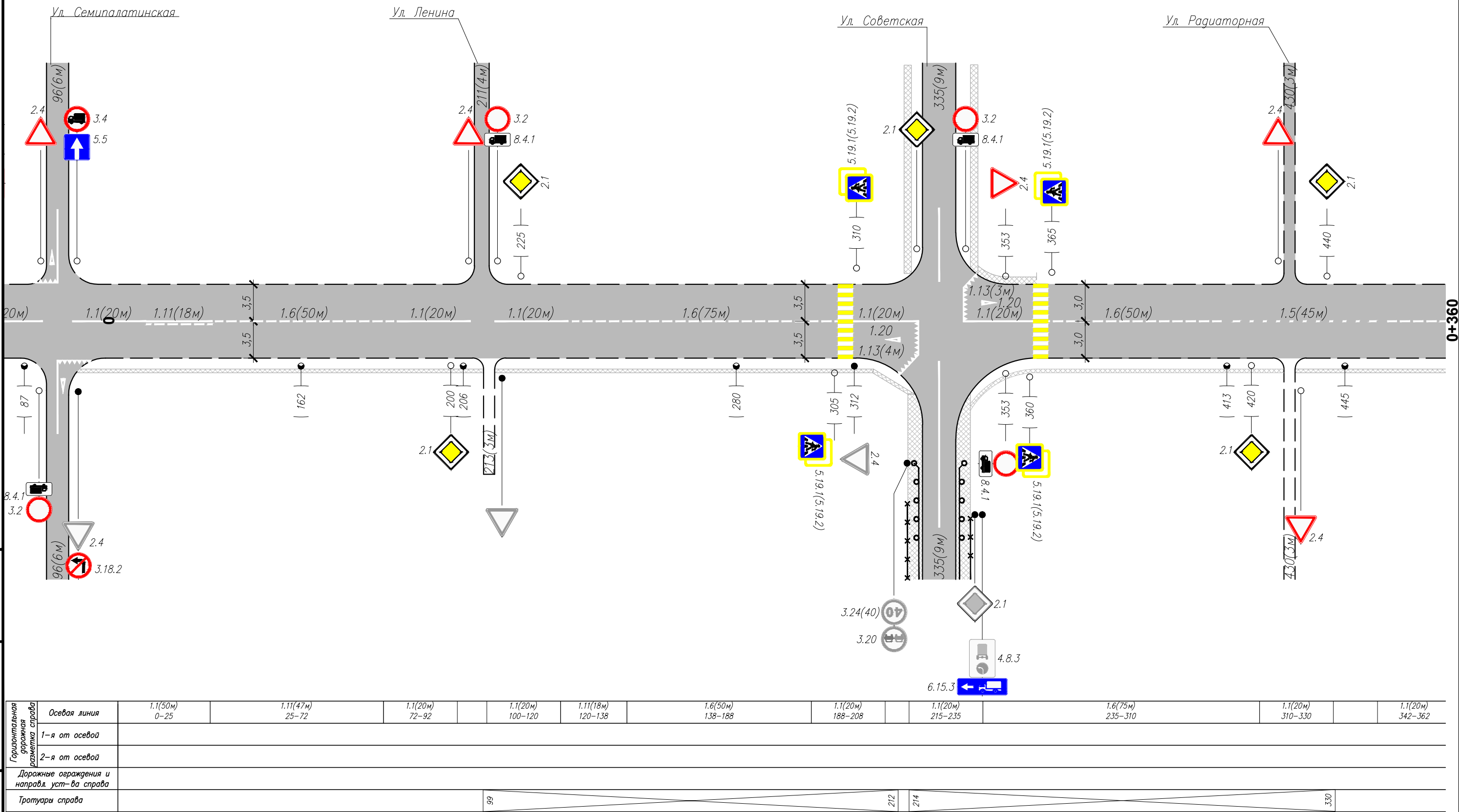

|      |         |        |     |       |      |
|------|---------|--------|-----|-------|------|
| Изм. | Кол.уч. | Лист N | док | Погр. | Дата |
|------|---------|--------|-----|-------|------|

|  |                  |
|--|------------------|
| Тротуары слева                                     |                  |
| Дорожные ограждения и<br>направл. уст-ва слева     |                  |
| Дорожные ограждения и<br>направл. уст-ва по осевой |                  |
| Горизонтальная<br>дорожная<br>разметка слева       | 2-я<br>от осевой |
|  | 1-я<br>от осевой |
| Элементы дороги в плане                            |                  |
| Элементы дороги в<br>продольном профиле            | 0/00             |

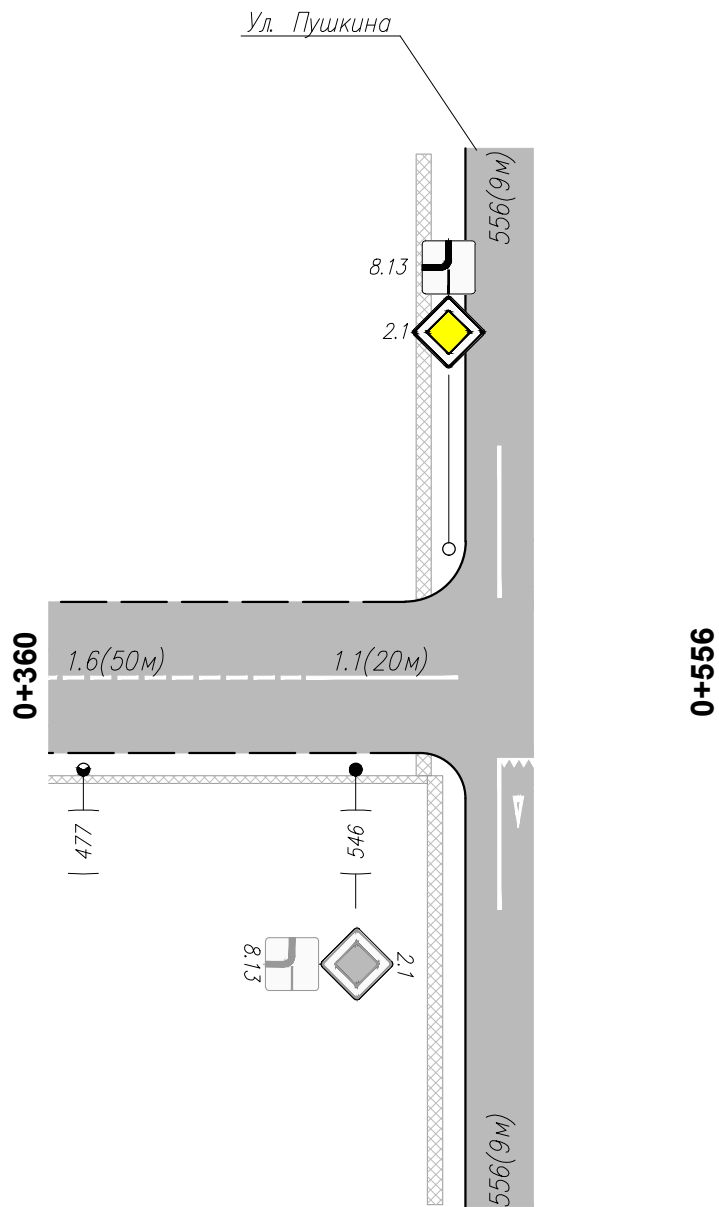

|   |   |                     |                     |
|---|---|---------------------|---------------------|
| Горизонтальная<br>дорожная<br>разметка справа | Осевая линия                                    | 1.6(50м)<br>362-412 | 1.5(45м)<br>412-456 |
|   | 1-я от осевой                                   |                     |                     |
|   | 2-я от осевой                                   |                     |                     |
|   | Дорожные ограждения и<br>направл. уст-ва справа |                     |                     |
| Тротуары справа                               |   |                     |                     |

|      |         |      |       |       |      |
|------|---------|------|-------|-------|------|
|      |         |      |       |       |      |
| Изм. | Кол.уч. | Лист | N док | Подп. | Дата |

Ул. Чайкиной

Сводная ведомость объемов горизонтальной дорожной разметки

| № км                         | 1.1    | 1.5   | 1.6    | 1.11  | 1.13  | 1.20  | Площадь<br>на км, м2 |
|------------------------------|--------|-------|--------|-------|-------|-------|----------------------|
|                              | п.м.   | п.м.  | п.м.   | п.м.  | п.м.  | шт.   |                      |
| Ширина, м                    | 0,1    | 0,1   | 0,1    | 0,1   | 1     | 1     |                      |
| Козф. Прив.                  | 1      | 0,25  | 0,75   | 1,75  | 0,15  | 1,3   |                      |
| 1                            | 140    | 45    | 225    | 65    | 7     | 2     | 47,03                |
| Итого:                       | 140,00 | 45,00 | 225,00 | 65,00 | 7,00  | 2,00  |                      |
| линейные км                  | 0,140  | 0,045 | 0,225  | 0,065 | 0,007 | 0,002 |                      |
| приведенный км               | 0,140  | 0,011 | 0,169  | 0,114 | 0,001 | 0,003 | Всего, м2:           |
| Площадь, м2                  | 14,00  | 1,13  | 16,88  | 11,38 | 1,05  | 2,60  | 47,03                |
| Площадь желтой<br>краски, м2 | 0,00   | 0,00  | 0,00   | 0,00  | 0,00  | 0,00  | 0,00                 |
| Площадь белой<br>краски, м2  | 14,00  | 1,13  | 16,88  | 11,38 | 1,05  | 2,60  | 47,03                |

|                |             |
|----------------|-------------|
| Инв. N подлин. | Взам инв. N |
| Подпись и дата |             |
|                |             |

|      |         |      |       |       |      |
|------|---------|------|-------|-------|------|
|      |         |      |       |       |      |
| Изм. | Кол.уч. | Лист | N док | Подп. | Дата |

Ул. Чайкиной

Ведомость размещения дорожных знаков

| № п/п | Номер знака по ГОСТ Р 52290-2004 | Наименование знака                                | Типоразмер знака | Площадь знаков, м2 (для знаков индивидуального проектирования) | Адрес (км + м) | Установлено/требуется установить | Количество | Месторасположение |        |
|-------|----------------------------------|---|------------------|--|----------------|----------------------------------|------------|-------------------|--------|
| 1     | 2                                | 3   | 4                | 5  | 6              | 7                                | 8          | 9                 | 10     |
|       |                                  | <b>ПРЕДУПРЕЖДАЮЩИЕ ЗНАКИ</b>                      |                  |  |                |                                  |            |                   |        |
| 1     | 1.11.1                           | Опасный поворот                                   | 2                |  | 0+078          | требуется                        | 1          | слева             |        |
|       |                                  | Итого установлено                                 |                  |  |                |                                  | 0          |                   |        |
|       |                                  | Итого требуется                                   |                  |  |                |                                  | 1          |                   |        |
|       |                                  | Итого   |                  |  |                |                                  | 1          |                   |        |
|       |                                  | <b>ЗНАКИ ПРИОРИТЕТА</b>                           |                  |  |                |                                  |            |                   |        |
| 2     | 2.1                              | Главная дорога                                    | 2                |  | 0+079          | установлен                       | 1          |                   | справа |
| 3     |                                  |   | 2                |  | 0+200          | требуется                        | 1          |                   | справа |
| 4     |                                  |   | 2                |  | 0+225          | требуется                        | 1          | слева             |        |
| 5     |                                  |   | 2                |  | 0+420          | требуется                        | 1          |                   | справа |
| 6     |                                  |   | 2                |  | 0+440          | требуется                        | 1          | слева             |        |
| 7     |                                  |   | 2                |  | 0+513          | установлен                       | 1          |                   | справа |
| 8     | 2.4                              | Уступите дорогу                                   | 2                |  | 0+312          | установлен                       | 1          |                   | справа |
| 9     |                                  |   | 2                |  | 0+353          | требуется                        | 1          | слева             |        |
| 10    |                                  |   | 2                |  | на примыкании  | требуется                        | 1          |                   | справа |
|       |                                  | Итого установлено                                 |                  |  |                |                                  | 3          |                   |        |
|       |                                  | Итого требуется                                   |                  |  |                |                                  | 6          |                   |        |
|       |                                  | Итого   |                  |  |                |                                  | 9          |                   |        |
|       |                                  | <b>ЗАПРЕЩАЮЩИЕ ЗНАКИ</b>                          |                  |  |                |                                  |            |                   |        |
| 11    | 3.2                              | Движение запрещено                                | 2                |  | 0+353          | требуется                        | 1          |                   | справа |
| 12    | 3.31                             | Конец всех ограничений                            | 2                |  | 0+025          | требуется                        | 1          |                   | справа |
|       |                                  | Итого установлено                                 |                  |  |                |                                  | 0          |                   |        |
|       |                                  | Итого требуется                                   |                  |  |                |                                  | 2          |                   |        |
|       |                                  | Итого   |                  |  |                |                                  | 2          |                   |        |
|       |                                  | <b>ЗНАКИ ОСОБЫХ ПРЕДПИСАНИЙ</b>                   |                  |  |                |                                  |            |                   |        |
| 13    | 5.19.1                           | Пешеходный переход                                | 2                |  | 0+305          | установлен                       | 1          | слева             |        |
| 14    |                                  |   | 2                |  | 0+310          | установлен                       | 1          |                   | справа |
| 15    |                                  |   | 2                |  | 0+360          | установлен                       | 1          | слева             |        |
| 16    |                                  |   | 2                |  | 0+365          | установлен                       | 1          |                   | справа |
| 17    | 5.19.2                           | Пешеходный переход                                | 2                |  | 0+305          | установлен                       | 1          | слева             |        |
| 18    |                                  |   | 2                |  | 0+310          | установлен                       | 1          |                   | справа |
| 19    |                                  |   | 2                |  | 0+360          | установлен                       | 1          | слева             |        |
| 20    |                                  |   | 2                |  | 0+365          | установлен                       | 1          |                   | справа |
|       |                                  | Итого установлено                                 |                  |  |                |                                  | 8          |                   |        |
|       |                                  | Итого требуется                                   |                  |  |                |                                  | 0          |                   |        |
|       |                                  | Итого   |                  |  |                |                                  | 8          |                   |        |
|       |                                  | <b>ЗНАКИ ДОПОЛНИТЕЛЬНОЙ ИНФОРМАЦИИ (ТАБЛИЧКИ)</b> |                  |  |                |                                  |            |                   |        |
| 21    | 8.13                             | Направление главной дороги                        | 2                |  | 0+513          | установлен                       | 1          |                   | справа |
| 22    | 8.4.1                            | Вид транспортного средства                        | 2                |  | 0+353          | требуется                        | 1          |                   | справа |
|       |                                  | Итого установлено                                 |                  |  |                |                                  | 1          |                   |        |
|       |                                  | Итого требуется                                   |                  |  |                |                                  | 1          |                   |        |
|       |                                  | Итого   |                  |  |                |                                  | 2          |                   |        |
|       |                                  |   |                  |  |                |                                  |            |                   |        |
|       |                                  |   |                  |  |                |                                  |            |                   |        |
|       |                                  | Итого установлено                                 |                  |  |                |                                  | 12         |                   |        |
|       |                                  | Итого требуется                                   |                  |  |                |                                  | 10         |                   |        |
|       |                                  | Итого   |                  |  |                |                                  | 22         |                   |        |

Инв. N подлин.

Подпись и дата

Взам инв. N

Изм.

Кол.уч.

Лист

N док

Подп.

Дата

Ул. Чайкиной

Ведомость размещения искусственного освещения

| № п/п | Начало участка, км+м | Конец участка, км+м | Объект установки | Количество опор \ светильников | Протяженность,м   |                            | Расположение |
|-------|----------------------|---------------------|------------------|--------------------------------|---|----------------------------|--------------|
|       |                      |                     |                  |                                | Проектируемые в соответствии с нормативными документами,м | Фактически установленные,м |              |
| 1     | 2                    | 3                   | 4                | 5                              | 6   | 7                          | 8            |
| Итого |                      |                     |                  | 7\7                            | 0   | 390                        |              |
| 1     | 0+087                | 0+477               |                  | 7\7                            |   | 390                        | Справа       |

|                |                |              |
|----------------|----------------|--------------|
| Инв. N подлин. | Подпись и дата | Взам. инв. N |
|                |                |              |

|      |         |      |       |       |      |
|------|---------|------|-------|-------|------|
|      |         |      |       |       |      |
| Изм. | Кол.уч. | Лист | N док | Подп. | Дата |

Ул. Чайкиной

Ведомость размещения пешеходных дорожек (тротуаров)

| № п/п | Начало участка,<br>км+м | Конец участка,<br>км+м | Расположение | Объект установки | Протяженность,м   |                             |
|-------|-------------------------|------------------------|--------------|------------------|---|-----------------------------|
|       |                         |                        |              |                  | Проектируемые в соответствии с нормативными документами,м | Фактически установленные, м |
| 1     | 2                       | 3                      | 4            | 5                | 6   | 7                           |
| Итого |                         |                        |              |                  | 0   | 247                         |
| 1     | 0+099                   | 0+212                  | Справа       |                  |   | 113                         |
| 2     | 0+214                   | 0+330                  | Справа       |                  |   | 116                         |
| 3     | 0+343                   | 0+361                  | Слева        |                  |   | 18                          |

|                |                |              |
|----------------|----------------|--------------|
| Инв. N подлин. | Подпись и дата | Взам. инв. N |
|                |                |              |

|      |         |      |       |       |      |
|------|---------|------|-------|-------|------|
|      |         |      |       |       |      |
| Изм. | Кол.уч. | Лист | N док | Подп. | Дата |

Ул. Чайкиной